

Fondo de Infraestructura Social para las Entidades (FISE)

OBJETIVO DEL PROGRAMA

Contribuir al financiamiento de obras, acciones sociales básicas y a inversiones que beneficien directamente a las siguientes poblaciones:

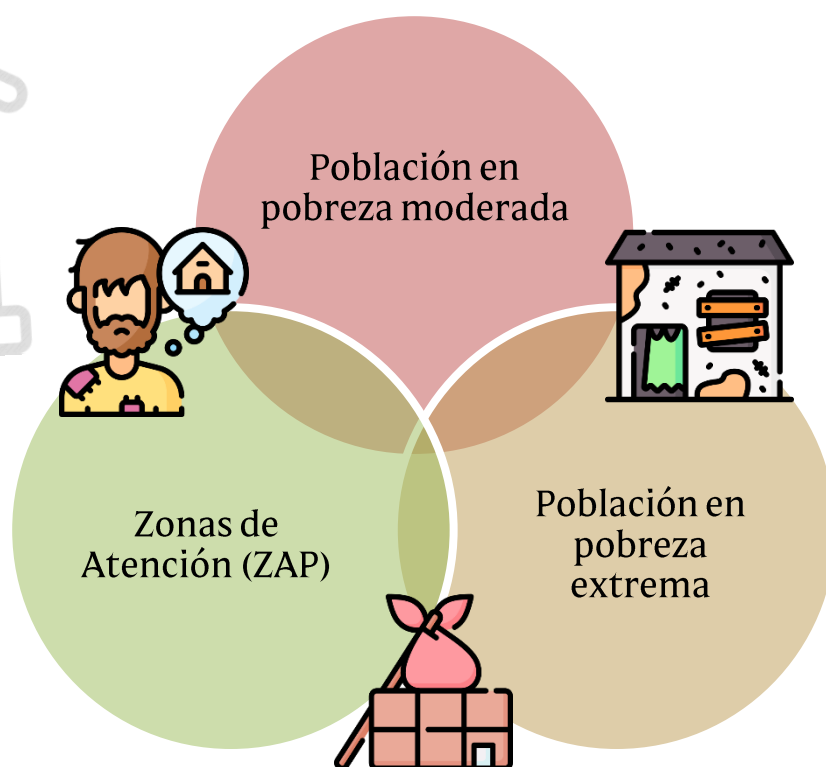

»» CUMPLIMIENTO DE METAS DE LOS INDICADORES ««

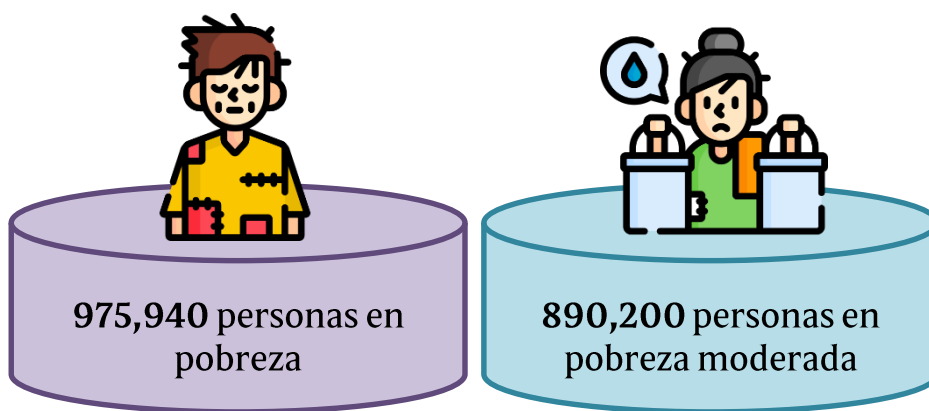

**EVALUACIÓN
ESPECIFICA DEL
DESEMPEÑO
2021**

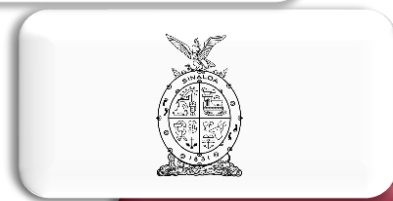
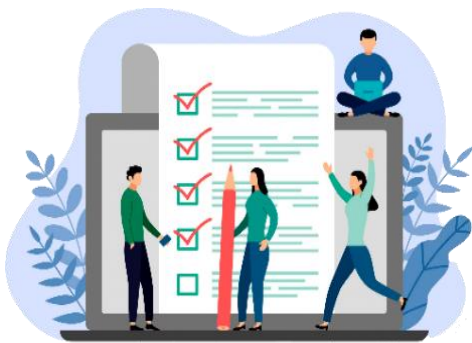

Evaluar con la finalidad de verificar el grado de cumplimiento de objetivos y metas, con base en indicadores que permitan conocer de manera clara los resultados.

Fortalezas

- ❖ El programa cuenta con reglas de operación.
- ❖ Existe una matriz de indicadores estatal.
- ❖ El recurso se entregó en tiempo y forma.
- ❖ El recurso se mezcló con otros fondos para mejorar el impacto.
- ❖ El programa está perfectamente alineado al plan estatal, plan nacional y los objetivos de la ONU.
- ❖ El presupuesto asignado es 100% ejecutado.
- ❖ El personal tiene experiencia sobre el funcionamiento del Fondo.

Debilidades

- ❖ El desplazamiento de la población ocasiona que localidades apoyadas queden abandonadas
- ❖ Dado que las estimaciones de carencia social del CONEVAL se basan en los censos del INEGI y se llevan a cabo cada 10 años, se propicia que la información de las zonas ZAP no sea precisa.
- ❖ En cada cambio de gobierno, el personal que opera el programa es reemplazado lo que genera que se pierda el know how.
- ❖ La falta de cumplimiento de convenios firmados con municipios o con instancias federales

RESULTADOS DE LA EVALUACIÓN



13.9% en el indicador "Acceso a los servicios básicos en la vivienda"



8.5% en el indicador "En carencia por acceso a calidad y espacios de la vivienda"



18 proyectos para personas en situación de pobreza